





29 218 811



- sporgenza 167 mm
- bocca fissa
- Getto squadrato con aria
- altezza rubinetteria 198 mm
- altezza fino al rompigitto 133 mm
- diametro foro rubinetteria 35 mm
- diametro foro piletta 32 mm
- manopola Ø 60mm
- 2x tubo flessibile di mandata M 8 x 1 avvitato, tenuta controllata
- 1x tubo flessibile di mandata M 10 x 1 avvitato, tenuta controllata
- portata max 4,5 l/min
- Cartuccia innovativa
- senza piombo
- Questo prodotto può aiutare un edificio a soddisfare i requisiti dei Green Building Rating Systems, ad es. LEED®, BREEAM®, DGNB

ATTENZIONE: Gli inserti maniglia devono essere ordinati separatamente per i raccordi!

| | | |
|---|--|---------------|
|  | platinato / platinato opaco | 29 218 811-36 |
|  | Cromato | 29 218 811-00 |
|  | Platinato spazzolato | 29 218 811-06 |
|  | Dark Chrome | 29 218 811-19 |
|  | Ottone spazzolato (Oro 23k) | 29 218 811-28 |
|  | Ottone / Ottone spazzolato (Oro 23k) | 29 218 811-38 |
|  | Dark Platinum spazzolato | 29 218 811-99 |

29 218 811

mm [inches]



Diagramma di portata



Certificati

WRAS_2201012. LGA_38103.

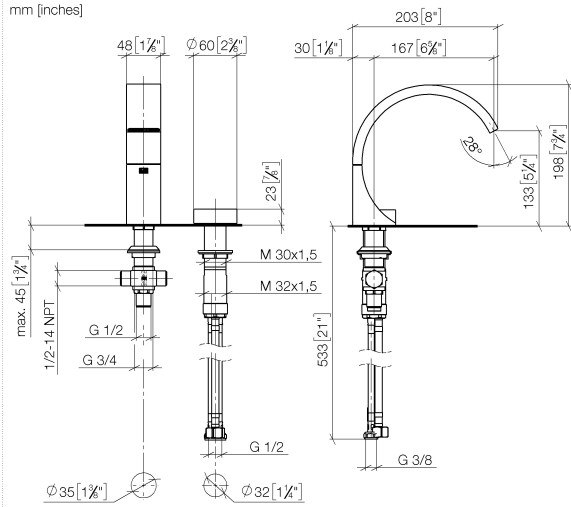
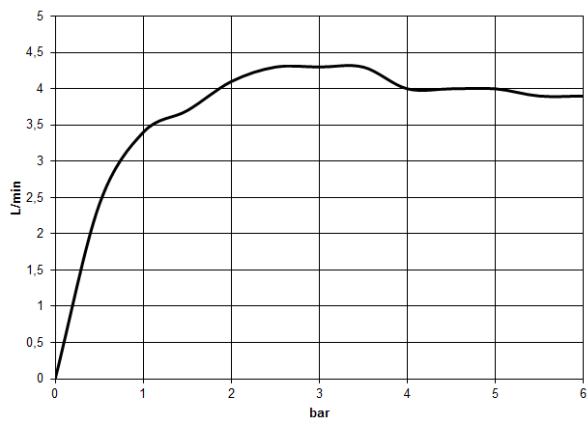
29 218 811
Parts for other
finishes can be found
here: Cromato

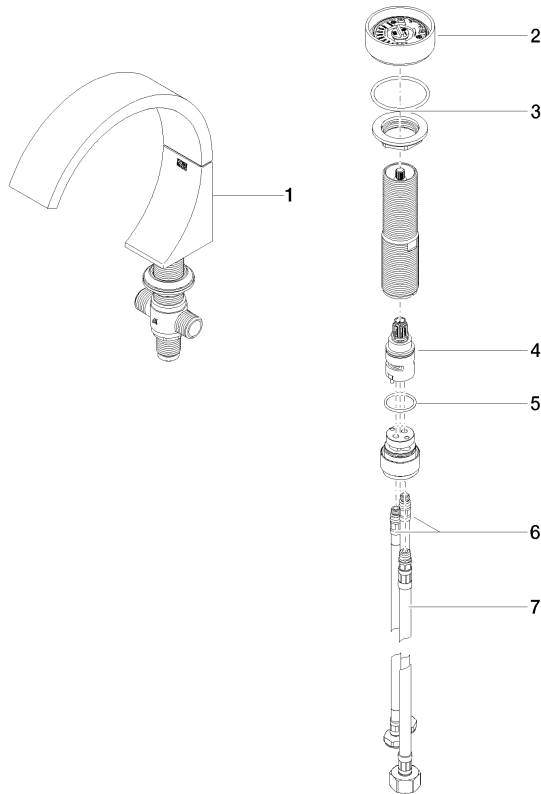

Elenco delle parti di ricambio

| N. | Codice articolo | Denominazione | Quantità necessaria | Tempo di produzione |
|----|--------------------|--|---------------------|---------------------|
| 1 | 13 717 811-36 | CYO Bocca lavabo da piano senza piletta - platinato / platinato opaco | 1 | 20 |
| 2 | 90 18 40 290 00-36 | manopola | 1 | 20 |
| 3 | 04 30 11 038 67 90 | set di fissaggio | 1 | 2 |
| 4 | 90 90 03 169 00 90 | parte superiore | 1 | 2 |
| 5 | 09 14 10 112 90 | guarnizione | 1 | 2 |
| 6 | 04 30 04 100 00 90 | flessibile | 2 | 2 |
| 7 | 04 30 04 019 00 90 | flessibile | 1 | 2 |